

חשבונית מס/קבלה - מקור 440669317-2019

עוסק מורשה לעניין מע"מ מס' 520000472
מחוז ירושלים - ירושלים רח' המלמד 44

מספר חשבון חוזה: 340896076

חשבון לתקופה - 30 ימים
מ- 15/04/2019 עד 14/05/2019

209-850-301



לכבוד:
קור אריאל
רמת הגולן 47
ירושלים 9770328

להחזרה: ת.ד. 185 ירושלים

לשירותך, 24 שעות ביממה:
אתר האינטרנט של החברה
www.iec.co.il

תאריך עריכת החשבון
15/05/2019

בו ניתן לשלם את החשבון, למסור
מצב מונה ולקבל מידע בנושאים שונים.

שירות 103
לדיווח על תקלות, לקבלת שירותים
בנושאי חשבונות וצרכנות:
טלפון קווי וסלולרי - 103
פקס 103-200-1800

השיחות למוקד 103 מכל טלפון - חינם.
אין לשלם חשבון זה

חשבונך יישלח לחיוב
ב- 04/06/2019
בכרטיס אשראי
המסתיים בספרות 0129

ריכוז החשבון	
2,088.15	חיוב בגין צריכה - סה"כ 5210 קוט"ש
6.55	תשלום בגין הספק (KVA)
192.93	תשלום קבוע
-0.91	חיובים וזיכויים שונים
388.74	מע"מ בגין סכומים החייבים ב - 17.00 % (2,286.72 ש"ח)
2,675.46	סך כל החיובים/הזיכויים לתקופת החשבון
סל"ח	
2,675.46	סה"כ לתשלום (ש"ח)

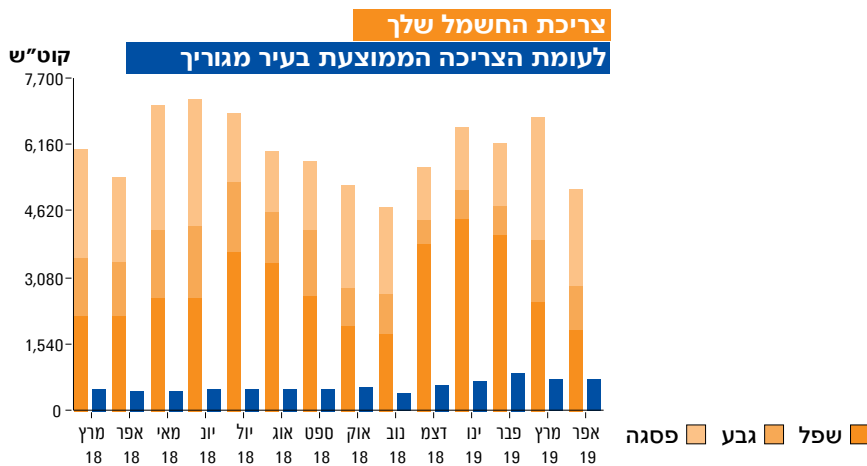

2019-440669317

שובר / הודעת זיכוי

חשבון לתקופה
מ- 15/04/2019 עד 14/05/2019

מספר חשבון חוזה:
340896076

אין לשלם חשבון זה

לא לתשלום

הסכום לתשלום בש"ח

חיוב החשבון על פי הוראת קבע

מספר כרטיס אשראי לחיוב 0129

חיוב בגין צריכה מחח"י (לא כולל מע"מ)

קריאות מונה מספר 14010104 גורם הכפלה: 5

ס"כ בש"ח	מחיר לקוט"ש באגורות	צריכה בקוט"ש	קריאה קודמת	קריאה נוכחית	ימים לחיוב	תאריכי קריאה		סוג קריאה נוכחית	תעריף
						קודמת חודש/יום	נוכחית חודש/יום		
538.67	47.67	1130	15361	15587	16	14/04	30/04	הערכה רגילה	מ"נ-פסגה-מעבר
440.95	47.67	925	15587	15772	14	30/04	14/05	הערכה רגילה	מ"נ-גבע-מעבר
229.10	39.50	580	9063	9179	16	14/04	30/04	הערכה רגילה	מ"נ-שפל-מעבר
217.25	39.50	550	9179	9289	14	30/04	14/05	הערכה רגילה	
346.62	32.70	1060	22978	23190	16	14/04	30/04	הערכה רגילה	
315.56	32.70	965	23190	23383	14	30/04	14/05	הערכה רגילה	
2088.15		5210							ס"כ
2088.15		5210							ס"כ בגין צריכה

ש"ח

■ הנך שייך למגזר התעו"ז מתח נמוך

מחיר ממוצע משוקלל לקוט"ש בחודש אפריל - 40.42 אגורות

מחיר ממוצע משוקלל לקוט"ש לחודש מרץ - 40.35 אגורות

■ מקדם היעילות שלך ב-12 החודשים האחרונים - 1.03

■ מקדם יעילות - משקף את התפלגות צריכתך בפועל ביחס לצריכה אחידה בכל שעות המשב"ים השונים. מקדם יעילות קטן ממקדם היעילות במגזר הצרכנות שלך, מעיד על צריכה יעילה (זולה) יותר, ומקדם יעילות גדול מעיד על צריכה יעילה פחות.

■ להלן מקדמי היעילות השנתיים של מגזרי הצרכנות השונים במשק

צריכה רציפה אחידה	ביתי	תעריף שאינו ביתי	תעו"ז מתח נמוך	תעו"ז מתח גבוה	תעו"ז מתח עליון
1	0.96	1.02	1.04	1.11	1.09

תשלום בגין הספק (KVA) (לא כולל מע"מ)

הספק 86.60 KVA (גודל חיבור 3X125 אמפר)

לתקופה 15/04/2019 עד 14/05/2019, 30 ימים לפי 0.92 ש"ח לשנה לכל 1 KVA

ס"כ

ש"ח

6.55

ש"ח

6.55

■ תשלום בגין הספק מחושב באופן יומי על בסיס שנתי.

תשלום קבוע (לא כולל מע"מ)

תשלום קבוע חלוקה לתקופה 15/04/2019 - 14/05/2019, 30 ימים לפי 113.19

תשלום קבוע אספקה לתקופה 15/04/2019 - 14/05/2019, 30 ימים לפי 82.42

ס"כ

ש"ח

111.64

ש"ח

81.29

ש"ח

192.93

■ תשלום קבוע מחושב באופן יומי על בסיס שנתי.

■ לפי החלטת הרשות, עודכנו התשלומים החודשיים הקבועים, והם מוצגים בהפרדה לתשלום חודשי קבוע חלוקה, ולתשלום חודשי קבוע אספקה.

■ בשל עיגול סכומים, ייתכן פער בין ס"כ התשלום החודשי הקבוע (שהוא הסכום הקבוע לתשלום) לבין סכום רכיבי התשלום. להלן פירוט מרכיבי התשלום הקבוע:

תשלום חודשי קבוע - חלוקה	סוג הלקוח	הון ותפעול המונים	קריאת מונה	שירות לקוחות ומידע לצרכן	ס"כ חלוקה
תעו"ז מ"נ חד חודשי		50.82	59.34	3.02	113.19

תשלום חודשי קבוע - אספקה	סוג הלקוח	עריכת חשבון ומשלוח	גבייה	שירות לקוחות ומידע לצרכן	ס"כ אספקה
תעו"ז מ"נ חד חודשי		42.92	24.32	15.18	82.42

תשלום בגין הספק (KVA)

■ החל ביום 1.1.19 תעריף החשמל מפריד בין עלויות צריכת החשמל ועלויות תשתית חיבור הצרכן לרשת (להלן: חיוב בגין הספק), והם מופיעים בנפרד בחשבון החשמל. עד כה, היתה עלות ההספק כלולה בתוך עלות הקוט"ש, ונגבתה כתעריף צריכה. השינוי באופן גביית העלות נועד לוודא, שכלל הצרכנים המחוברים לרשת נושאים בעלותה, בלא תלות בהיקף צריכת החשמל שלהם, זאת על רקע גידול בהיקף הצרכנים המייצרים אנרגיה לעצמם (כדוגמת יצרני אנרגיה סולארית). במקביל, התשלום בגין הספק מפחית את התשלום לקוט"ש לצרכן, כל זאת בהתאם לתעריפים שנקבעו על ידי רשות החשמל ומפורסמים באתר הרשות www.pua.gov.il.

מקדם הספק - צריכה ראקטיבית (לא כולל מע"מ)

מתח נמוך - מונה 14010104 גורם הכפלה 5
ק. קודמת 464 קריאה נוכחית 469 סה"כ צריכה 25 קוא"ר
מקדם הספק שחושב
סך נדרש

1.000
0.920

חיובים וזיכויים שונים (לא כולל מע"מ)

זיכוי בגין קבלת החשבון בדואר אלקטרוני
סה"כ

ש"ח -0.91
ש"ח -0.91

שיא ביקוש

מונה מספר: 14010104

חודש	קו"ט	ש.ב פסגה
04/2019	953.5-	ש.ב. גבע
04/2019	824.0-	ש.ב. שפל
04/2019	806.0-	

הודעות כלליות

- ח-ן 04/2019 בסך 3,285.89 ש"ח נשלח לגביה בחברת האשראי ב - 06/05/2019
- תעריפי החשמל, החיובים השונים ואמות המידה המפרטות את זכויות/חובות הצרכן וחברת החשמל, נקבעים על ידי הרשות לשירותים ציבוריים-חשמל (הרשות). מידע על התעריפים השונים ואמות המידה, ניתן למצוא באתר של: חברת החשמל WWW.IEC.CO.IL הרשות WWW.PUA.GOV.IL או במשרדי חברת החשמל.
- במקום הצרכנות שלך מותקן מונה המודד צריכה ראקטיבית. במידה ותהיה חריגה מהמותר, תחויב על פי המפורט באמות המידה.

